
50.00
2.25
DH 2.00
4.60
DH 2.46
2.25
48.56
DH 2.00
48.56

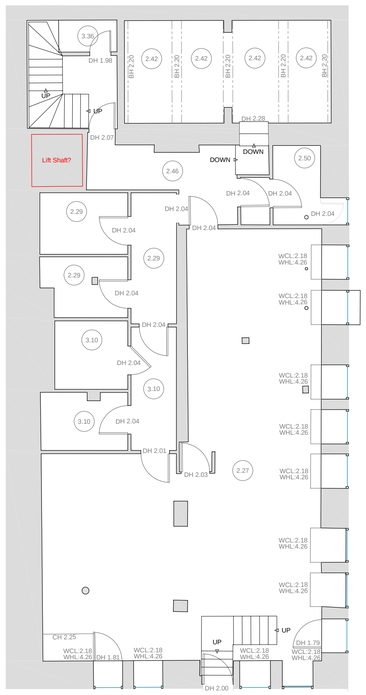
3.36
DH 1.98
2.42
BH 2.20
2.42
BH 2.20
2.42
BH 2.20
2.42
BH 2.20
2.42
BH 2.20
UP
UP
DH 2.07
Lift Shaft?
DH 2.28
DOWN
DOWN
2.46
2.50
DH 2.04
DH 2.04
DH 2.04
2.29
DH 2.04
DH 2.04
2.29
2.29
DH 2.04
WCL:2.18
WHL:4.26
WCL:2.18
WHL:4.26
DH 2.04
3.10
DH 2.04
3.10
3.10
DH 2.04
WCL:2.18
WHL:4.26
WCL:2.18
WHL:4.26
DH 2.01
DH 2.03
2.27
WCL:2.18
WHL:4.26
WCL:2.18
WHL:4.26
WCL:2.18
WHL:4.26
UP
UP
DH 1.79
WCL:2.18
WHL:4.26
CH 2.25
WCL:2.18
WHL:4.26
DH 1.83
WCL:2.18
WHL:4.26
UP
WCL:2.18
WHL:4.26
DH 2.00

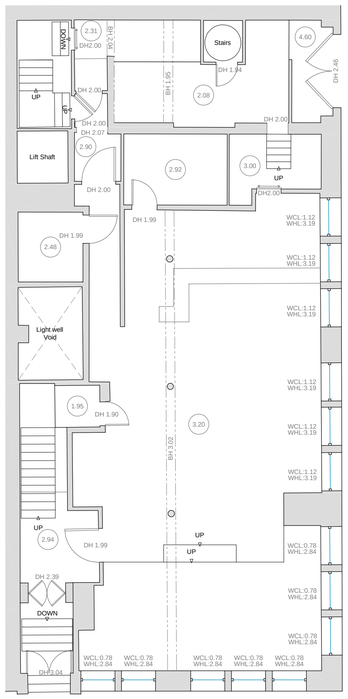
2.31
DH 2.00
DOWN
BH 2.00
Stairs
4.60
DH 2.46
DH 1.94
2.08
DH 2.00
UP
DH 2.00
DH 2.07
2.90
Lift Shaft
2.92
3.00
UP
DH 2.00
DH 2.00
DH 1.99
WCL:1.12
WHL:3.19
2.48
DH 1.99
WCL:1.12
WHL:3.19
Light well
Void
WCL:1.12
WHL:3.19
1.95
DH 1.90
3.20
WCL:1.12
WHL:3.19
BH 3.02
WCL:1.12
WHL:3.19
UP
2.94
DH 1.99
UP
WCL:0.78
WHL:2.84
DH 2.39
DOWN
WCL:0.78
WHL:2.84
DH 3.04
WCL:0.78
WHL:2.84
WCL:0.78
WHL:2.84
WCL:0.78
WHL:2.84
WCL:0.78
WHL:2.84

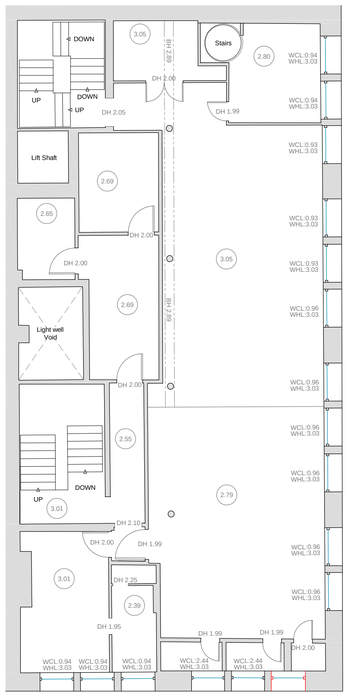
DOWN
3.05
BH 1.99
Stairs
2.80
WCL:0.94
WHL:3.03
UP
DOWN
UP
DH 2.05
DH 2.00
DH 1.99
WCL:0.94
WHL:3.03
Lift Shaft
2.69
2.65
DH 2.00
3.05
WCL:0.93
WHL:3.03
2.69
Light well
Void
BH 2.95
WCL:0.96
WHL:3.03
DH 2.00
2.55
DOWN
WCL:0.96
WHL:3.03
UP
3.01
2.79
DH 2.10
DH 2.00
DH 1.99
WCL:0.96
WHL:3.03
3.01
DH 2.25
2.39
DH 1.95
WCL:0.96
WHL:3.03
DH 1.99
DH 1.99
DH 2.00
WCL:0.94
WHL:3.03
WCL:0.94
WHL:3.03
WCL:0.94
WHL:3.03
WCL:2.44
WHL:3.03
WCL:2.44
WHL:3.03

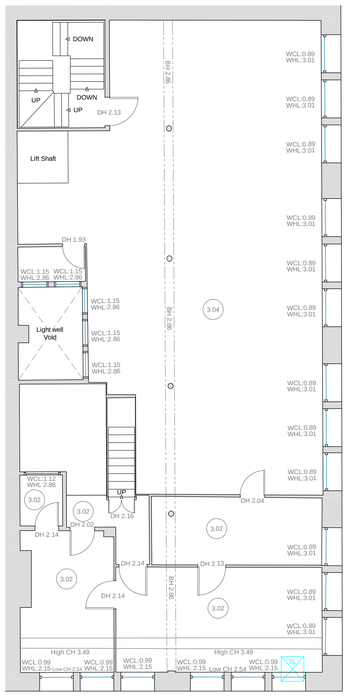
DOWN
BH 2.98
WCL:0.89
WHL:3.01
UP
DOWN
UP
DH 2.13
WCL:0.89
WHL:3.01
Lift Shaft
WCL:0.89
WHL:3.01
DH 1.93
WCL:1.15
WHL:2.86
WCL:1.15
WHL:2.86
WCL:0.89
WHL:3.01
WCL:1.15
WHL:2.86
Light well
Void
3.04
BH 2.98
WCL:1.15
WHL:2.86
WCL:0.89
WHL:3.01
WCL:0.89
WHL:3.01
WCL:1.12
WHL:2.86
3.02
3.02
DH 2.10
UP
DH 2.04
WCL:0.89
WHL:3.01
DH 2.14
3.02
DH 2.10
3.02
DH 2.14
DH 2.13
WCL:0.89
WHL:3.01
DH 2.14
3.02
BH 2.98
WCL:0.89
WHL:3.01
WCL:0.89
WHL:3.01
High CH 3.49
High CH 3.49
WCL:0.99
WHL:2.15
WCL:0.99
WHL:2.15
WCL:0.99
WHL:2.15
WCL:0.99
WHL:2.15
Low CH 2.54
WCL:0.99
WHL:2.15
Low CH 2.54
WHL:2.15

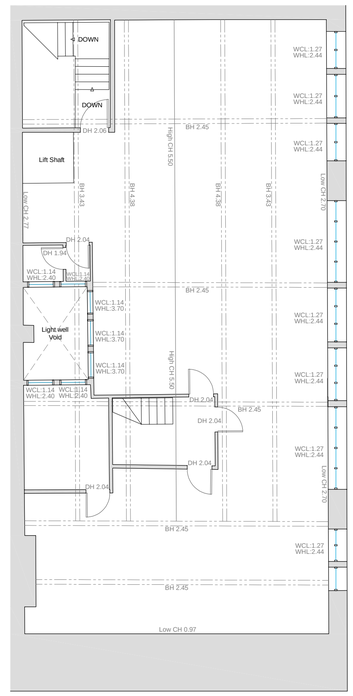
DOWN
WCL:1.27
WHL:2.44
UP
DOWN
UP
DH 2.06
BH 2.45
High CH 3.50
WCL:1.27
WHL:2.44
Lift Shaft
BH 1.81
Low CH 2.72
BH 1.98
BH 2.36
BH 2.62
Low CH 2.70
WCL:1.27
WHL:2.44
DH 2.04
DH 1.94
WCL:1.14
WHL:2.45
BH 2.45
WCL:1.14
WHL:3.70
Light well
Void
WCL:1.14
WHL:3.70
WCL:1.27
WHL:2.44
WCL:1.14
WHL:3.70
High CH 3.50
WCL:1.14
WHL:2.40
WCL:1.14
WHL:2.40
BH 2.45
DH 2.04
WCL:1.27
WHL:2.44
DH 2.04
BH 2.45
Low CH 2.70
WCL:1.27
WHL:2.44
BH 2.45
WCL:1.27
WHL:2.44
BH 2.45
Low CH 0.97

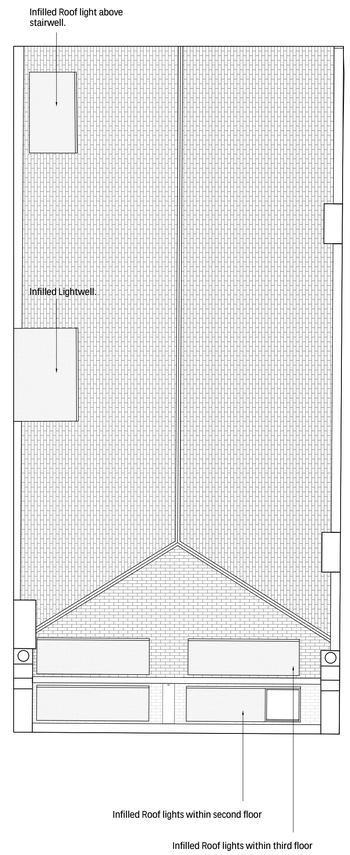
Infilled Roof light above stairwell.
Infilled Lightwell.
Infilled Roof lights within second floor
Infilled Roof lights within third floor

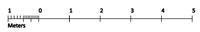
1
0
1
2
3
4
5
Meters